

## とみさと創業支援セミナー

商工会では、起業・創業をご検討中の人を対象に創業支援セミナーを開催します。

**開催期間**

令和5年  
9/30<sup>土</sup>・10/7<sup>土</sup>・14<sup>土</sup>・21<sup>土</sup>・28<sup>土</sup>・11/11<sup>土</sup>  
全6日間13:00~17:00

**対象**

全カリキュラムを受講できる人で、起業・創業をご検討中の人又は創業後間もない人

**会場**

富里市商工会館

**定員**

先着20名

**開催内容**

創業の基礎知識、販路開拓方法、事業計画策定  
創業資金調達知識、人材育成等

**申込費用**

無料

**申込方法**

申込書に必要事項をご記入のうえ、商工会までFAXまたはメールにてお申込ください。  
※申込書は、商工会で配布しているほか、「とみさと創業支援セミナー」のホームページでもダウンロードできます。

**お問合せ**

富里市商工会 TEL 0476-93-0136 <https://tomisatosogyo.jimdofree.com>  
FAX 0476-92-1971 Eメール:sogyo@tomisato.or.jp

夢の実現を商工会が応援します!

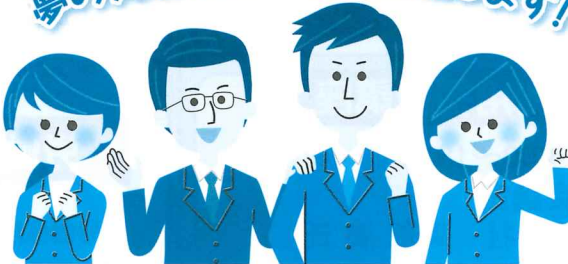

### 無料法律相談会開催

富里市商工会では、会員を対象に法律に関する無料法律相談会を下記日程にて開催いたします。ご相談は富里市商工会が顧問契約を結んでいる弁護士が対応いたします。相談内容につきましては、経営に関する法律問題以外もOKです。ご希望の方はぜひこの機会にお申込み下さい。

**日時**

- 令和5年9月20日(水) 石井弁護士
- 令和5年10月19日(木) 丸山弁護士
- 令和5年11月15日(水) 石井弁護士

**会場**

富里市商工会館

**申込み**

相談は完全予約制といたしますので、各相談会開催日の1週間前までに富里市商工会事務局(TEL 0476-93-0136)まで電話にてお申込み下さい。  
(各回とも事前予約がない場合、中止といたします)

### 商売繁盛相談窓口が開設されています!

7月より開設されております「商売繁盛相談窓口」ですが、今年度においては令和6年2月まで設置されています。本事業は皆様の経営相談や事業計画策定のお手伝いを行うために、原則毎月第四木曜日に、中小企業診断士の先生が皆様の事業所を訪問したり商工会の会議室等において相談を受け、今後の事業活動の仕方について、どのような方向性で、どのような方法で進めていくのかという事業計画の作成や見直しなどについて、アドバイスをいただけます。事業計画を作成しておけば、持続化補助金など国の支援施策が発表された時に、すぐに対応が可能となりますし、自分だけでは計画を立てるのはなかなか難しいということもあるかと思うので、是非この機会を利用して相談してみませんか。

※商売のことならどんな些細な事でもご相談ください。

**今後の相談日**

- 令和5年 9月28日(木) 10月26日(木) 11月30日(木) 12月28日(木)
- 令和6年 1月25日(木) 2月22日(木)

※全て午前9:00~午後4:00

**相談場所**

富里市商工会館または事業所へ訪問

**相談時間**

1時間(原則)

**相談料**

無料

問い合わせ・申込先は  
商工会(TEL:93-0136)まで

### R5年度 とみさと創業支援セミナー カリキュラム

|     | 日時                       | 内容  |
|-----|--------------------------|---|
| 第1講 | 9月30日(土)<br>13:00~17:00  | 創業・開業への心構え<br>経営の基礎知識   |
| 第2講 | 10月7日(土)<br>13:00~17:00  | マーケティングの基礎<br>事業継続させるための数値感覚  |
| 第3講 | 10月14日(土)<br>13:00~17:00 | チラシやPRツールの基礎知識<br>J-stat.mapの活用   |
| 第4講 | 10月21日(土)<br>13:00~17:00 | IT・SNSの活用<br>人材育成の基礎  |
| 第5講 | 10月28日(土)<br>13:00~17:00 | 創業資金の調達方法(日本政策金融公庫)<br>創業計画書作成のポイント<br>創業資金の調達方法(金融機関)<br>創業資金の調達方法(補助金・助成金等) |
| 第6講 | 11月11日(土)<br>13:00~17:00 | ビジネスプランへの落とし込み  |

### 受講のメリット

- とみさと創業支援セミナーを修了した創業を行おうとする方、または創業して5年を経過していない個人の方で会社を設立する際、登記にかかる登録免許税が軽減されます。
  - 株式会社または合同会社は、資本金の0.7% ⇒ 0.35%
  - ※最低税額の場合、株式会社設立は15万円が7.5万円、合同会社設立は6万円が3万円にそれぞれ減額されます。
  - 合名会社または合資会社は、1件につき6万円 ⇒ 3万円
- 創業2ヶ月前から対象となる創業関連保証の特例について、事業開始6ヶ月前から利用の対象になります。
- 創業前または創業後税務申告を2期終えていない事業者は、日本政策金融公庫の融資制度である新創業融資制度を、創業資金総額の1/10以上の自己資金要件を満たす方として利用できます。
- 日本政策金融公庫の新規創業資金の貸付利率の引き下げの対象として、同資金を利用することが可能です。
- 国、県が交付する創業関連の補助金等に申請することができます。また、国の交付する一部補助金において申請額を増額して申請することができます。

### 会員親睦ゴルフ大会

今年も恒例の会員親睦ゴルフ大会を下記のとおり開催致しますので、皆様奮ってご参加ください。

**期日**

令和5年11月8日(水)

**場所**

久能カントリー倶楽部

**会費**

3,000円(当日集金させていただきます)

**参加資格**

原則として会員とその家族及び従業員

**募集定員**

40名

**申込方法**

別紙参加申込書にご記入の上、FAX・郵送あるいは窓口持参にて商工会事務局までお申込みください。

**申込締切**

令和5年10月27日(金)

ただし、申込締切日前でも、定員に達し次第、募集を締切の場合もございますので、お早めにお申込みください。

※プレー費は各自でご負担いただくことになります。グリーンフィー、諸経費、利用税、キャディーフィー、昼食付、乗用カート付で21,000円くらいの見込みです。



### 商工会健康診断のご案内

商工会員とその家族及び従業員を対象とした健康診断を実施します。また、ご希望の方にはインフルエンザの予防接種を別料金にて実施します。

**期日**

令和5年10月30日(月) / 11月13日(月)

※上記のうち1日をお選びください。

**場所**

富里市商工会館(2階大会議室)

**検診内容**

生活習慣病予防健康診断  
検査項目およびオプションメニューについては、別紙案内をご参照ください。

**検診料金**

別紙案内をご参照ください。

**申込方法**

別紙申込用紙にご記入の上、FAX・郵送あるいは窓口持参にて商工会事務局までお申込みください。

**申込締切**

令和5年10月10日(火)

※インフルエンザ予防接種の料金は、3,900円(消費税込)になります。また、健康診断はオプションメニューもごございます。別紙案内をご覧ください。



## 新入会員の紹介

令和5年5月15日～令和5年8月15日 入会者

～ご入会有り難うございます。宜しくお願いします～

| 事業所名        | 所在地          | 業種       |
|-------------|--------------|----------|
| (株)永瑞金属     | 七栄42-2       | 金属リサイクル業 |
| 遊び場 まんてい    | 大和804-2      | 飲食業      |
| Roots       | 日吉倉13-16-409 | 電気部品製造   |
| 東京中央木材市場(株) | 新橋665-1      | 木材卸売業    |

※引き続き、加入促進をしていますので、お知り合いの方がいましたらご紹介をお願いします。

## セミナー・個別相談会開催情報

### インボイス登録要否説明会

- 日時 令和5年9月21日(木) 9月27日(水) 9:00～17:00
- 場所 成田税務署1階会議室 ●講師 成田税務署 職員
- 定員 14名

### Chat GPT ビジネス利用初級講座

- 日時 令和5年10月17日(火) 14:00～16:00
- 場所 富里市商工会館 2階会議室
- 講師 ブリッジソリューション株式会社 阿部 満氏
- 受講料 無料 ●定員 20名

### 経営環境整備支援個別相談会

- 日時 令和5年10月19日(木) 9:00～12:00
- 場所 富里市商工会館 2階会議室
- 講師 中小企業診断士 川村 浩司氏
- 受講料 無料 ●定員 先着3名

### 事業承継個別相談会

- 日時 令和5年10月23日(月) / 令和6年1月22日(月) 2日間とも ①10:00～②13:00～③14:30～の1日3コマのうち一つを選択してください。
- 場所 富里市商工会館 2階会議室
- 講師 千葉県事業承継・引継ぎ支援センター ブロックコーディネーター 大石 泰弘氏 他

富里市商工会女性部主催

### 介護予防のための「とみさと健康ちょきん体操」

- 日時 令和5年10月27日(金) 14:30～15:30
- 場所 富里市商工会館 2階会議室
- 講師 富里市健康福祉部高齢者福祉課 衣鳩 菜穂氏
- 受講料 無料 ●定員 15名

※詳細は同封の開催案内チラシをご覧ください。

## 富里市商工会LINE公式アカウント 友だち募集中!

富里市商工会では、この度LINE公式アカウントを取得しました。今後は従来からの情報発信媒体であった、「広報紙とびら」やホームページ・Facebookによる情報発信に加え、LINEによる、情報発信を行っていきます。LINEでは、経営に役立つ施策情報や、補助金・助成金案内、商工会主催イベントの案内等、最新情報を随時、配信する予定です。そこでLINE友だちを募集します。友だちになる方法はLINEの「友だち追加」から、ID検索するか、下記のQRコードをスキャンしてください。



## 「とみちゃん秋まつり2023」 令和5年度富里市産業まつり出店者募集について

本年度は「富里市産業まつり」「富里市福祉まつり」「富里市環境フェア」「富里市消費者フェスタ」「富里市文化祭」を合同開催することになりました。

日時は11月19日(日)に予定しております。

商工会では会員の皆様の出店窓口となっておりますので、希望される方は商工会までご連絡下さい。※出店締切は、10月6日(金)迄となります。

- 日時 令和5年11月19日(日) 午前9時～午後3時
  - 出店料 10,000円(テント1張り)半分の使用の場合は5,000円、キッチンカー1台5,000円
  - 対象者 市内に事業所のある事業者
  - 会場 富里市中央公民館駐車場及び職員駐車場の一部
  - 申込み 商工会(TEL93-0136)までご連絡下さい。申込書をお渡しします。
- ※新型コロナウイルス感染症の感染状況によっては、まつりが中止される場合がございます。中止になった場合、仕入れに要した費用など補償いたしません。ご承知のうえお申し込みください。

## 労働保険科第二期分及び手数料振替のお知らせ

労働保険事務組合富里市商工会にて労働保険の事務を委託されている事業所については、右記の日程で口座振替(自動引き落とし)させていただきますので、ご指定の預金口座の残高確認をお願い致します。今後とも、当所労働保険事務組合に対する一層のご理解・ご協力をお願い致します。

口座振替日  
11月1日(水)

## 事業環境変化対応型支援事業

### 中小企業診断士による 「個別経営相談会」を開催します

新型コロナウイルス感染症等の影響やデジタル化、インボイス制度等の対応といった事業環境変化による影響を受ける中小・小規模事業者からの経営相談として「個別経営相談会」を令和6年1月まで開催します。

原則、毎月第1、2、3、4火曜日と、第2、4金曜日の月6日、中小企業診断士が事業所からの経営相談を承ります。相談受付時間は9時～16時、1回あたりの相談時間は1時間を目標とします。

#### 【令和5年9月下旬から12月末までの個別相談会開設日】

- 9月 19日(火)、22日(金)、26日(火)
- 10月 3日(火)、10日(火)、13日(金)、17日(火)、24日(火)、27日(金)
- 11月 7日(火)、10日(金)、14日(火)、21日(火)、24日(金)、28日(火)
- 12月 5日(火)、8日(金)、12日(火)、19日(火)、22日(金)、26日(火)

※売り上げ向上、利益率アップ、コストダウン及び社内整備対応等に係る経営相談や国により講じられる各種支援施策申請サポート対応等を想定しています。

相談をご希望の方は、  
商工会(電話 93-0136)までご連絡ください。

## 広告主募集!

広告イメージ  
(6×6cm実物大)

とびら裏面(縦約6cm、横約6cm 1回5,000円)の広告掲載企業を募集します。(1回限りのスポット広告も可、通常は年単位となります。)商工会報とびらは発行部数800部、市内商工会員事業所に配布される他、市役所、日吉台出張所、市立図書館でも配架され市民の方々に読んで頂いております。

掲載をご希望の方は、商工会事務局(電話:93-0136)まで

## 工業株式会社

- 外構工事一式 ■土木工事一式
- リフォーム工事

### お見積り無料

お気軽にお問合わせください  
E-mail:0000@0000.ne.jp  
富里市00000  
TEL:0476-00-0000  
営業時間 8:00～18:00  
定休日 毎月第1、3日曜日